

Auswertung zur Veranstaltung WINFB_1041 Datenbanken II

Liebe Dozentin, lieber Dozent,
 anbei erhalten Sie die Ergebnisse der Evaluation Ihrer Lehrveranstaltung.
 Zu dieser Veranstaltung wurden 17 Bewertungen abgegeben.
 Erläuterungen zu den Diagrammen befinden sich am Ende dieses Dokuments.
 Mit freundlichen Grüßen,

Das Evaluationsteam

1. Qualität und Strukturierung der Lehrveranstaltung (LV)

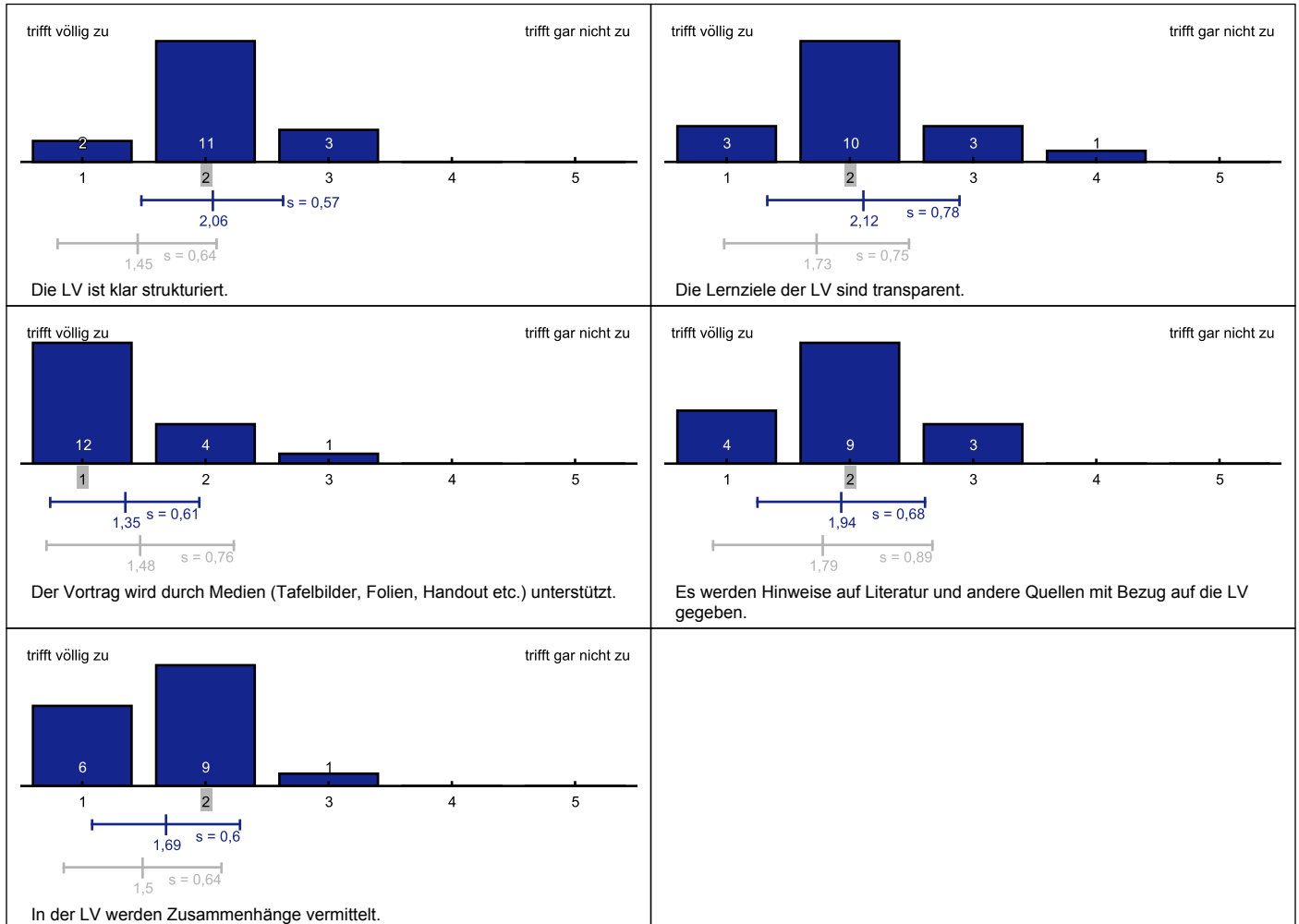

2. Vermittlung der Lehrinhalte

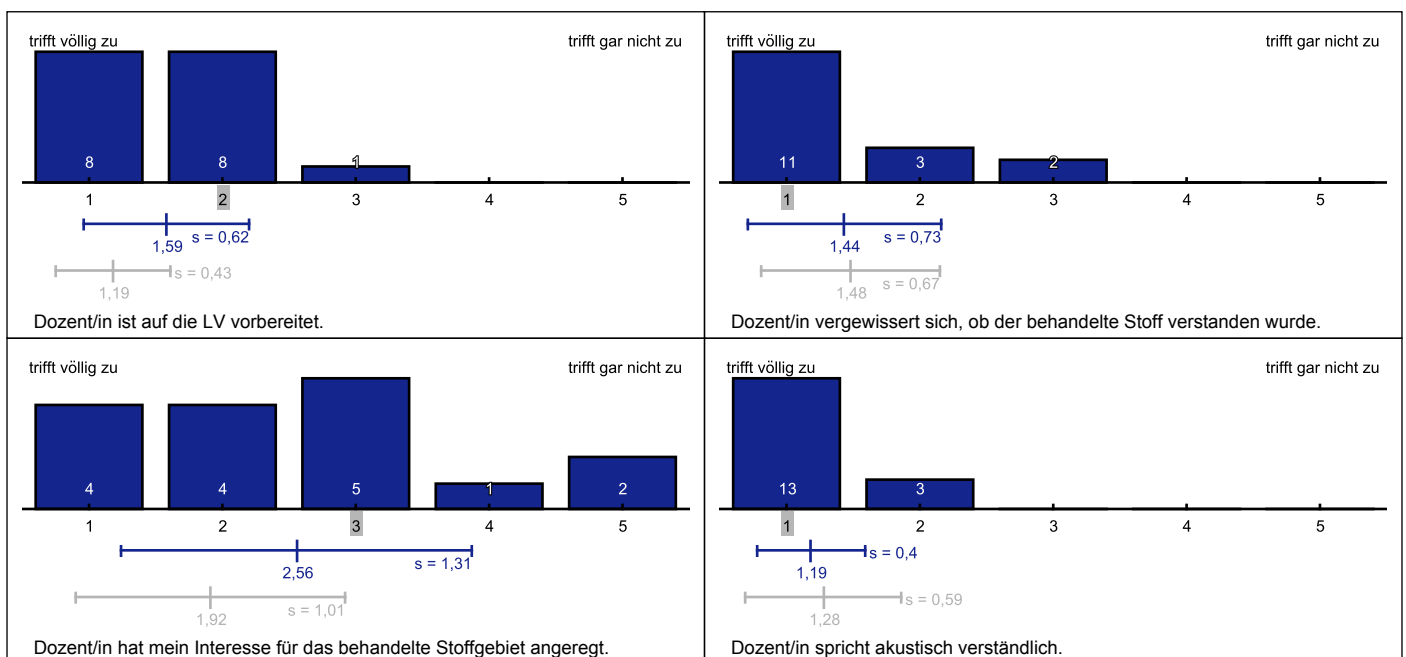

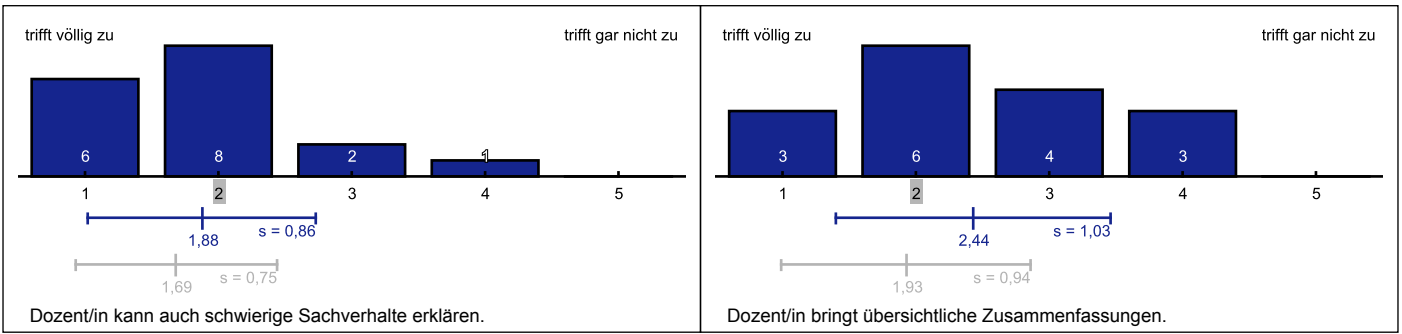

3. Kontaktqualität Lehrende/Studierende

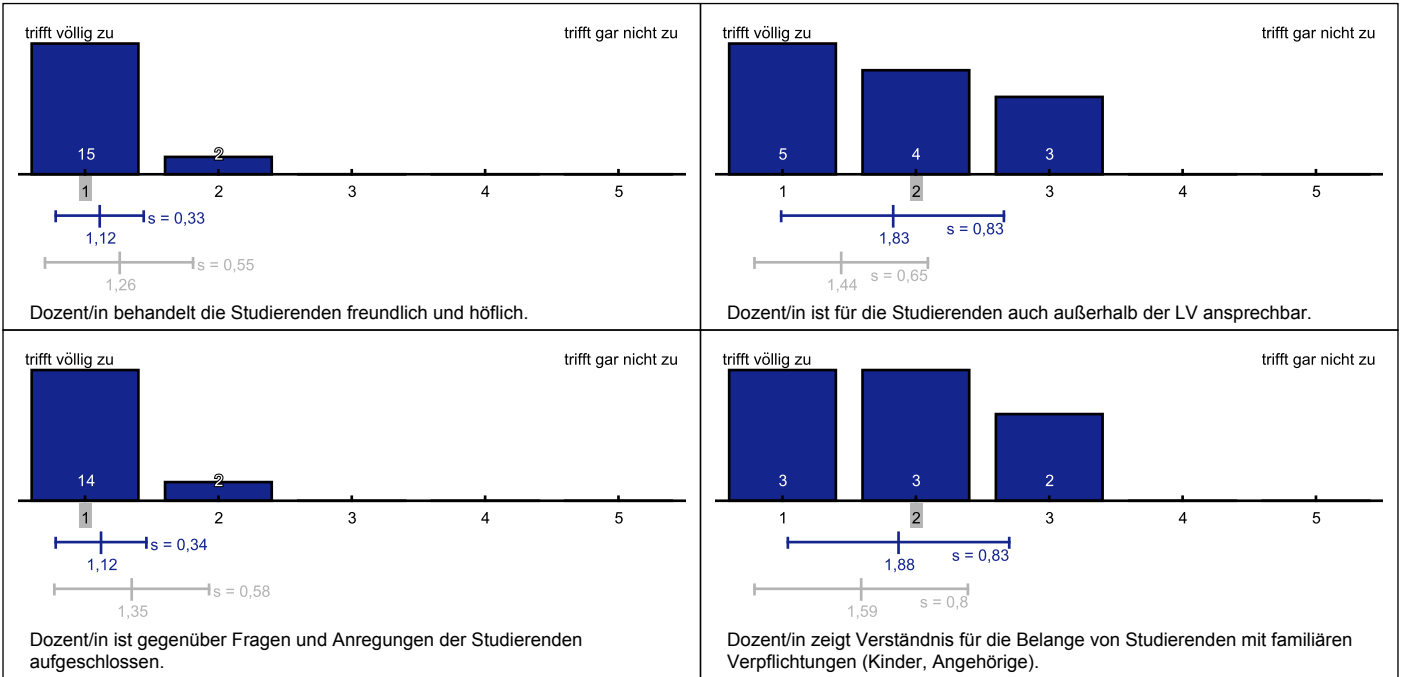

4. Transparenz von Prüfungsanforderungen

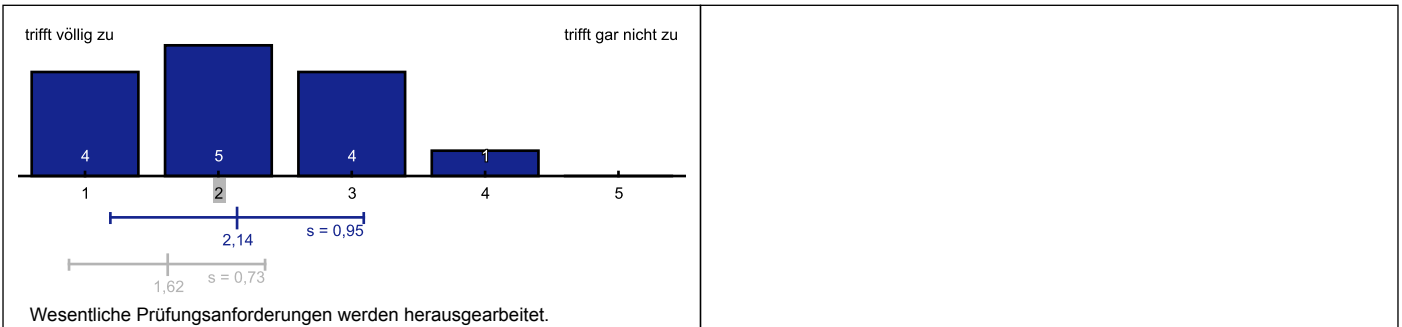

5. Vorbereitung und Beiträge der Studierenden

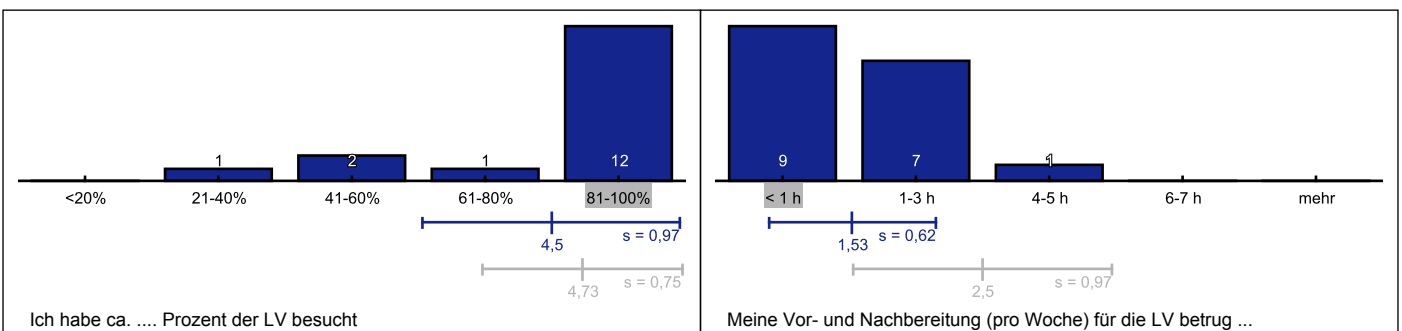

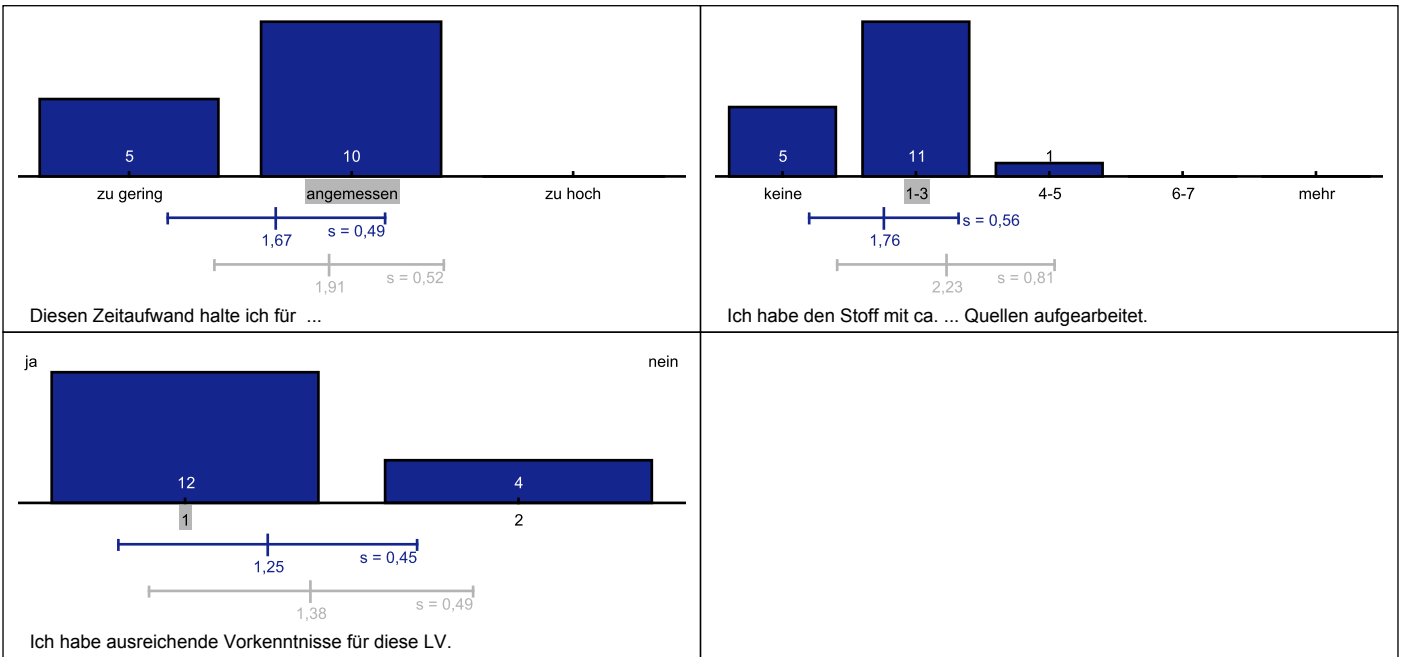

6. Studienbedingungen

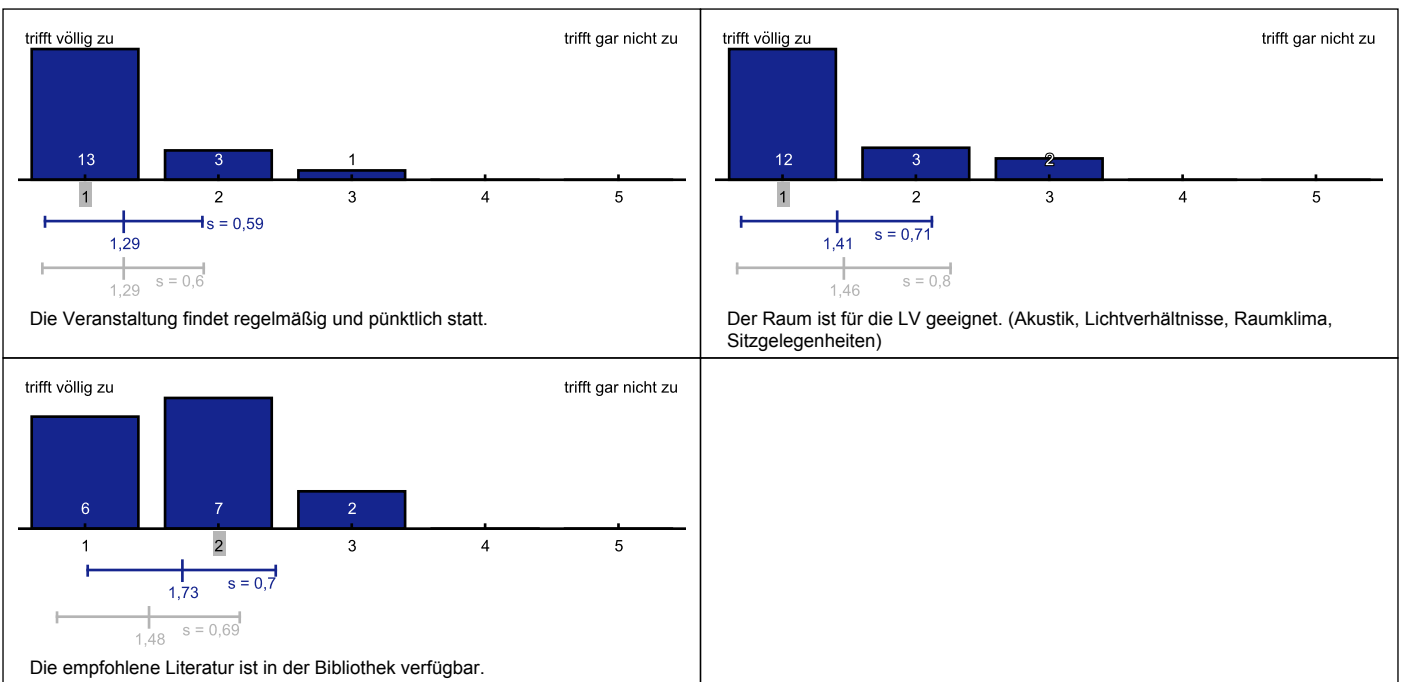

7. Gesamtbeurteilung der Lehrveranstaltung

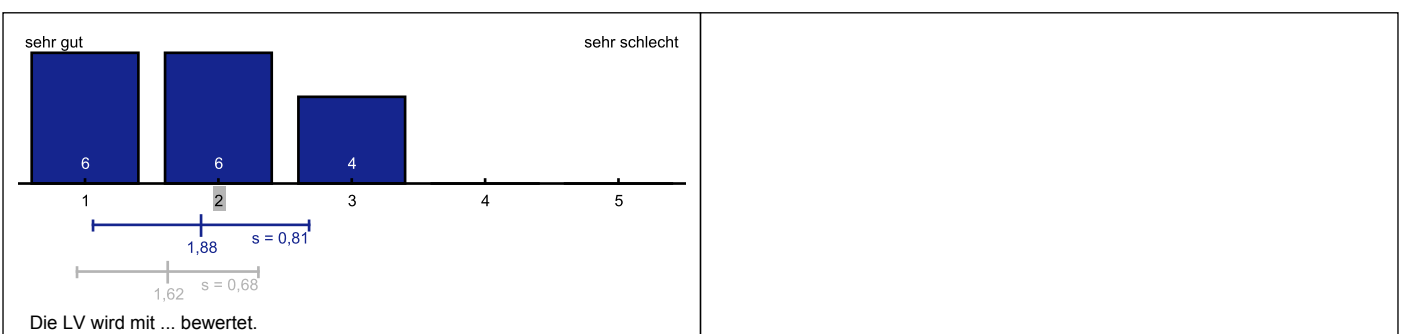

Freitextkommentare

7. Gesamtbeurteilung der Lehrveranstaltung

8. Anmerkungen zur LV

Aufgrund der Tatsache das Sie die Lehrveranstaltung erst kurz vor Beginn übernommen haben, wirkte der Ablauf im Beginn etwas unorganisiert.

Dozent hat oft nachgefragt, ob alles verstanden wurde und wo ~~weiter~~ er seine Schwerpunkte setzen soll

Grafiklegende

