

# Auswertung zur Veranstaltung SMIB\_6200 Software-Projektorganisation

Liebe Dozentin, lieber Dozent,  
 anbei erhalten Sie die Ergebnisse der Evaluation Ihrer Lehrveranstaltung.  
 Zu dieser Veranstaltung wurden 10 Bewertungen abgegeben.  
 Erläuterungen zu den Diagrammen befinden sich am Ende dieses Dokuments.  
 Mit freundlichen Grüßen,

Das Evaluationsteam

## 1. Qualität und Strukturierung der Lehrveranstaltung (LV)

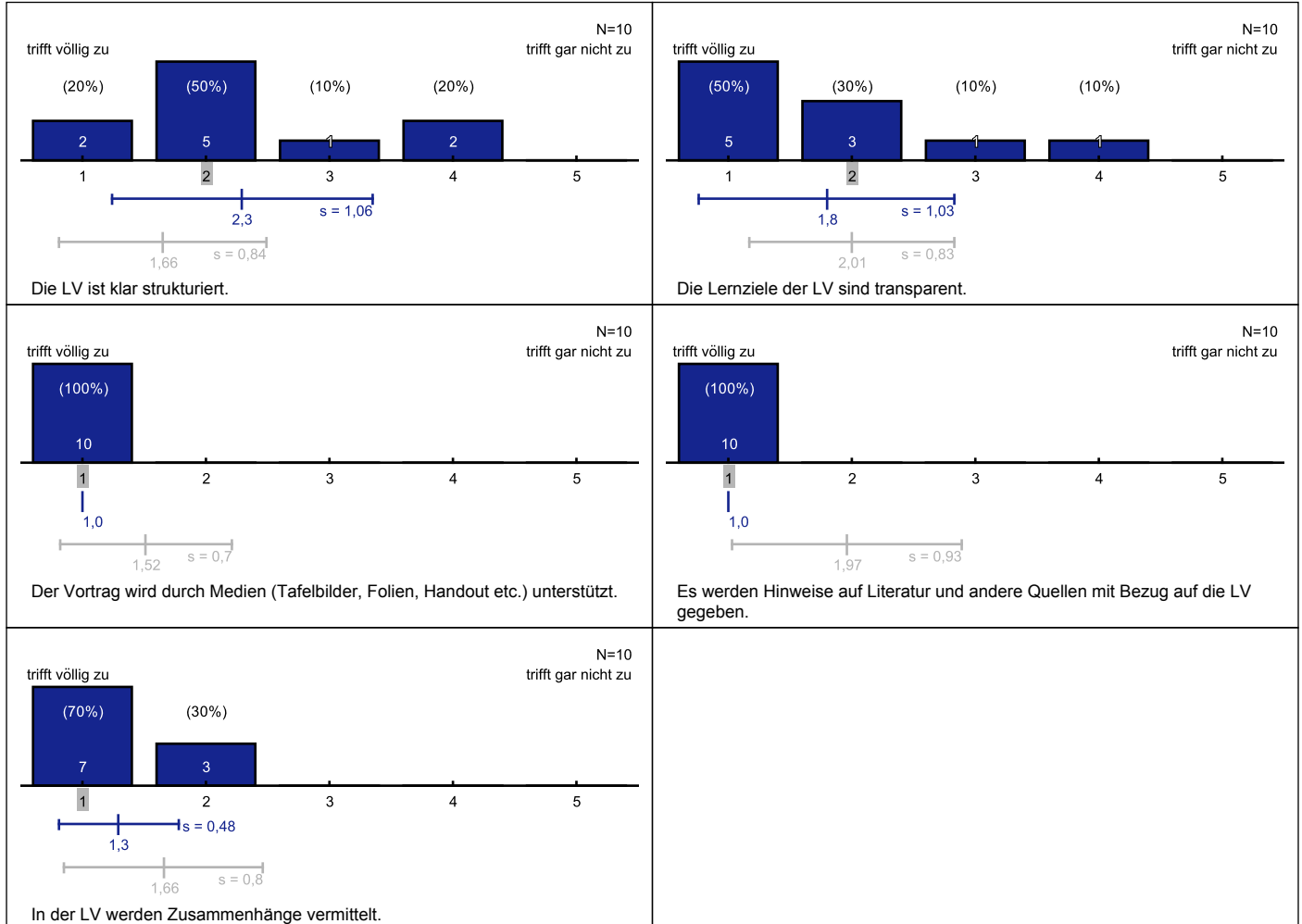

## 2. Vermittlung der Lehrinhalte

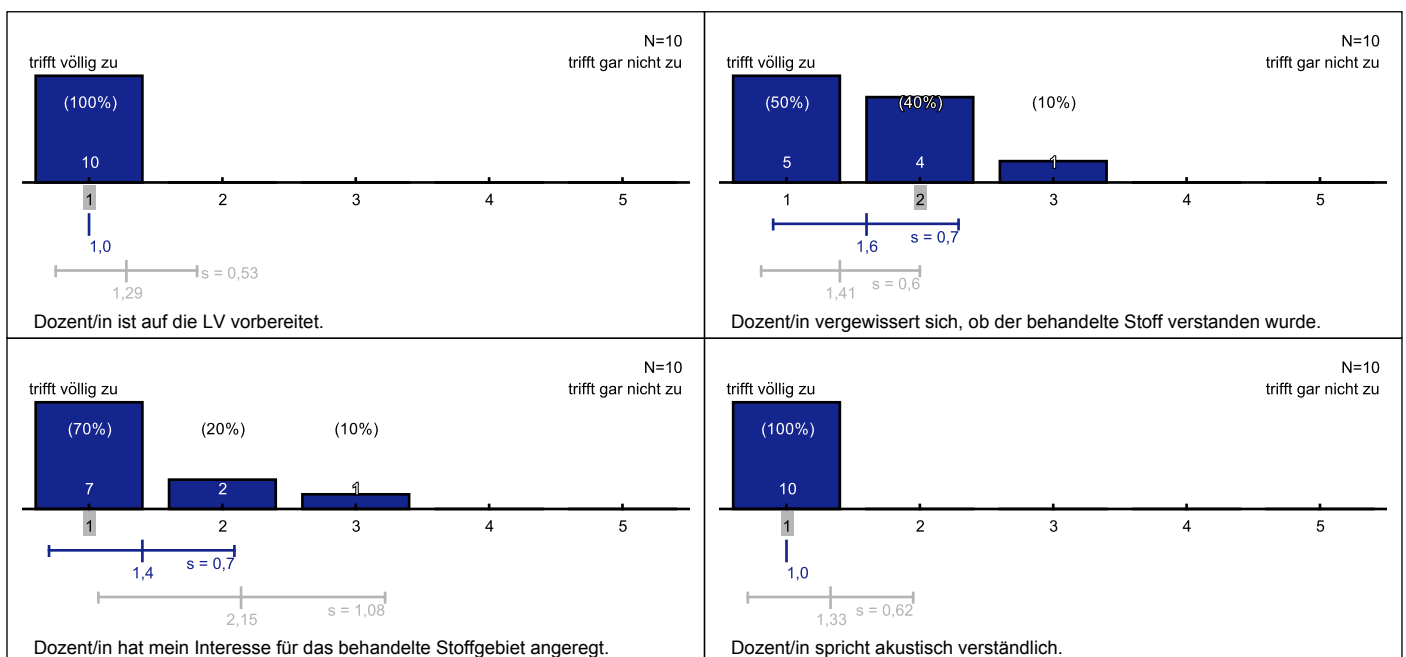

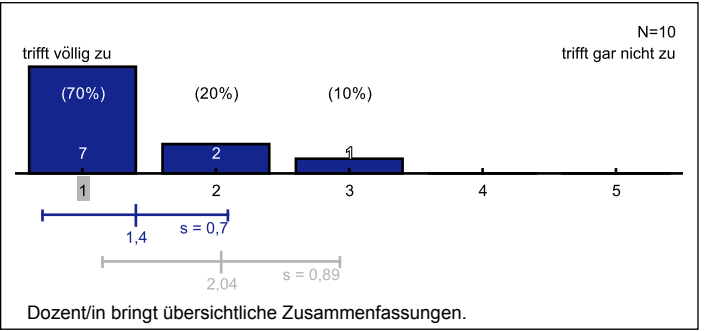
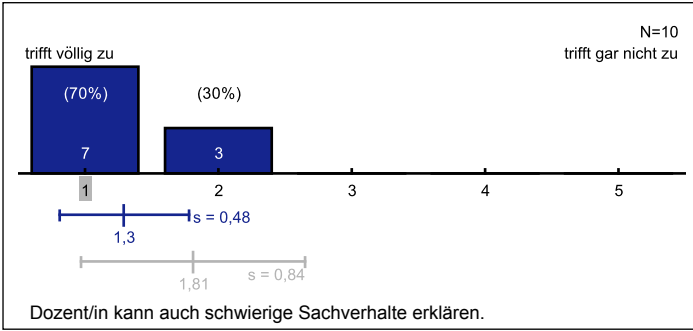

### 3. Kontaktqualität Lehrende/Studierende

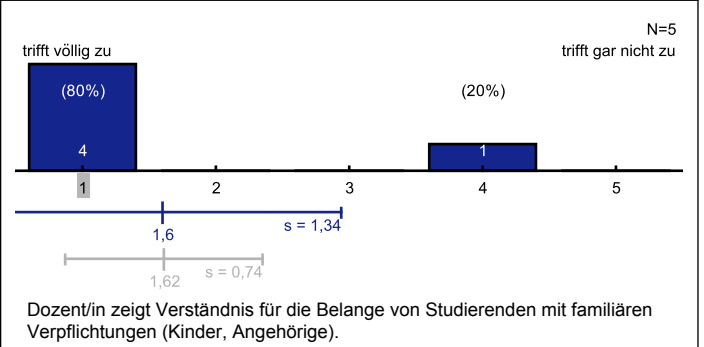
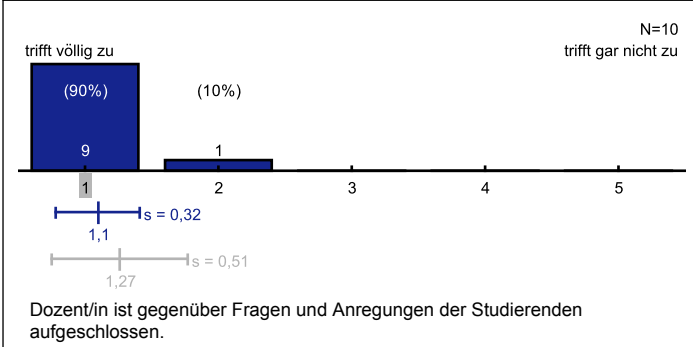
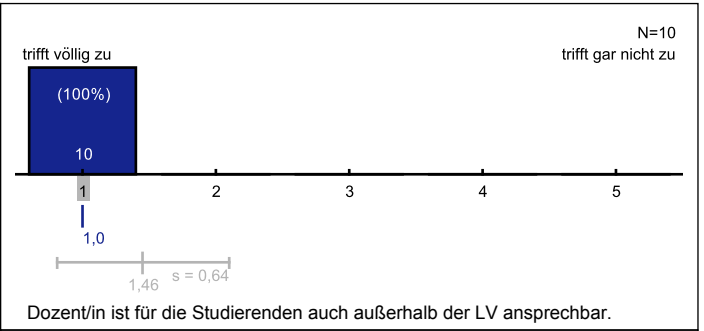
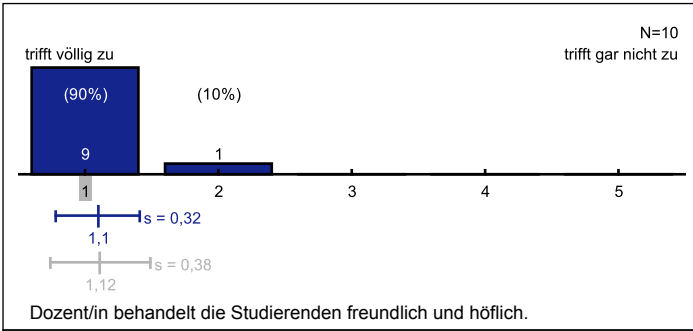

### 4. Transparenz von Prüfungsanforderungen

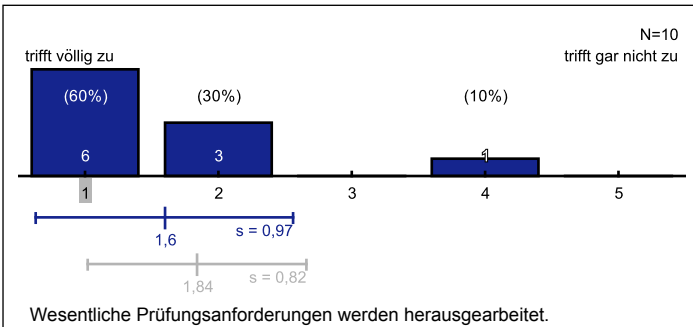

### 5. Vorbereitung und Beiträge der Studierenden

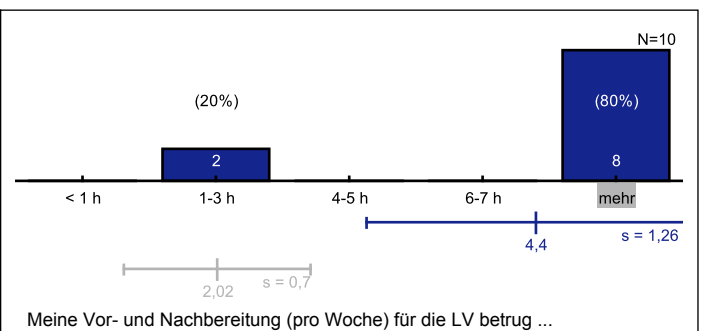
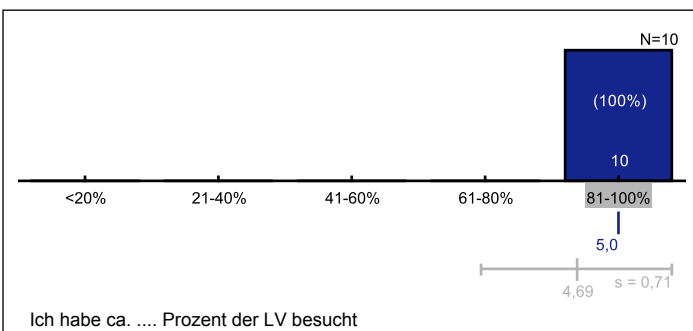

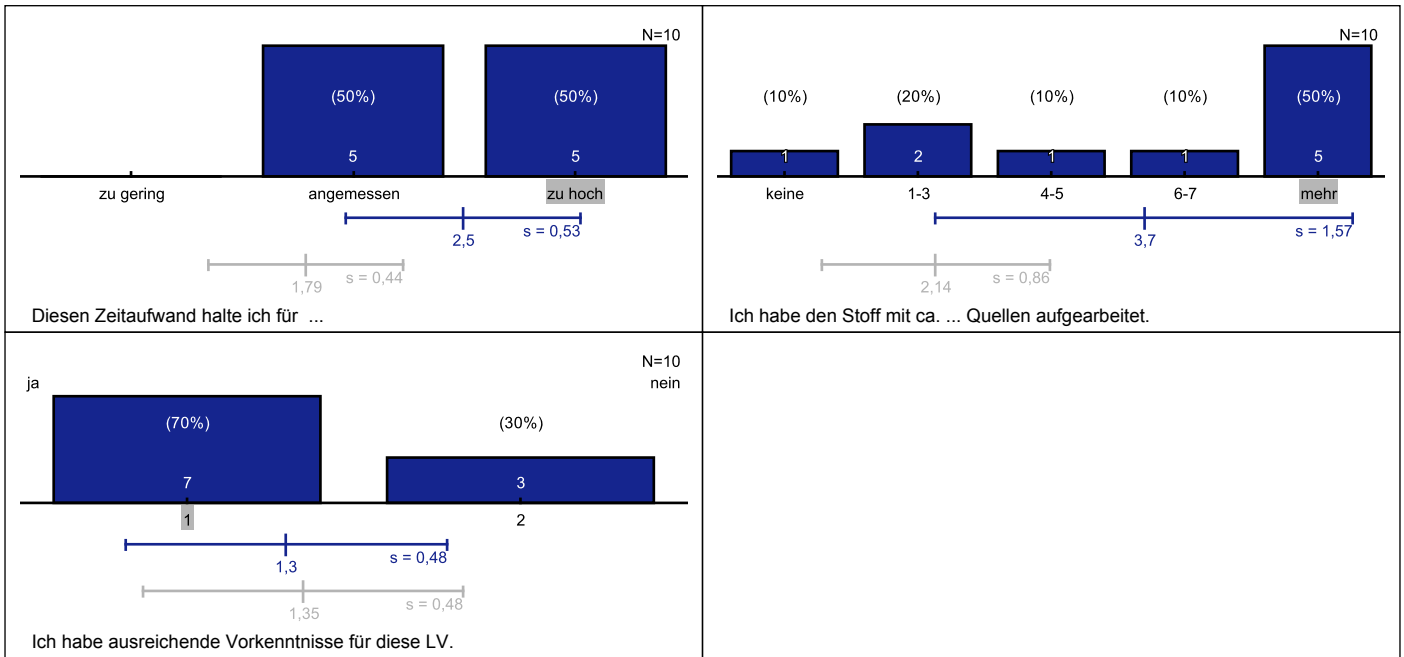

## 6. Studienbedingungen

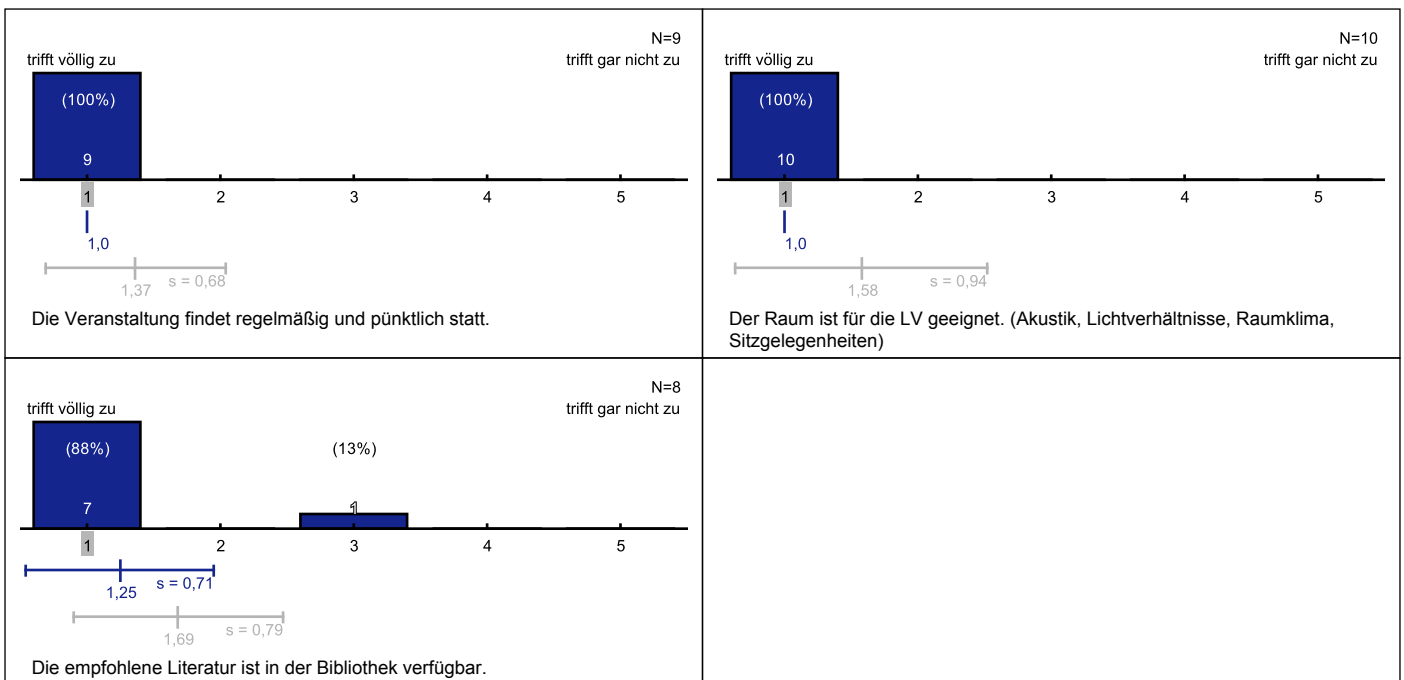

## 7. Gesamtbeurteilung der Lehrveranstaltung

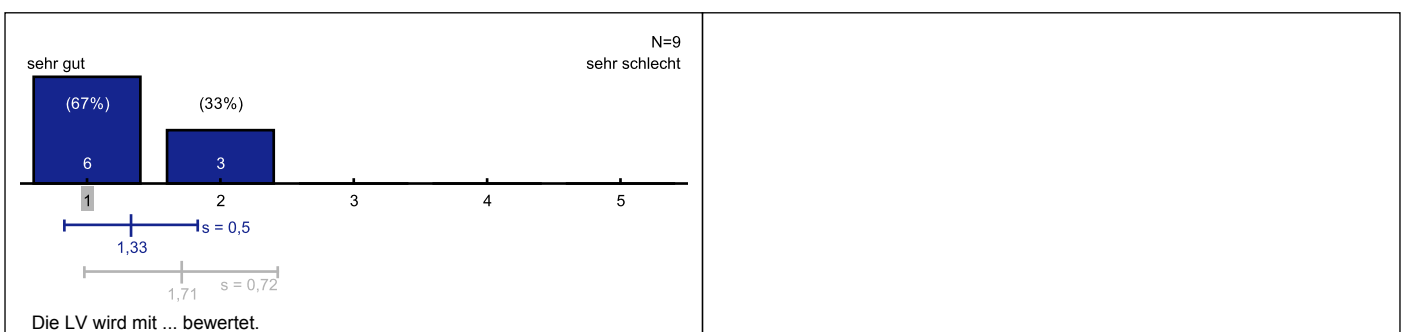

## Freitextkommentare

### 7. Gesamtbeurteilung der Lehrveranstaltung

#### 8. Anmerkungen zur LV

Seminar und Buchhaltungslehre könnten in der Zukunft besser verzahnt werden.

Ich fand es super.

Super Veranstaltung

- Softwarequalitätsicherung vor dieser Veranstaltung
- am Anfang Studenten mehr führen

## Grafiklegende

